КАЛЕЙДОСКОП

Определите ваши цели, и всякий ветер станет для вас попутным …

Ежемесячная школьная газета ГБОУ СОШ №1 с.Приволжье
муниципального района Приволжский Самарской области
Выпускается с 1 сентября 2008 года

С Новым годом! Волшебства,
Смеха, счастья и тепла,
Мира, радостей, достатка
И во всех делах порядка!
Пусть все серое, плохое
Старый год возьмет с собою.
Впредь лишь светлые мгновенья
Создают пусть настроенье!

НОВОСТИ

1 декабря выпускники нашей школы писали итоговое сочинение. Итоговое сочинение — допуск к Единому госэкзамену, поэтому так важно получить на нем «зачет».

9 декабря в ГБОУ СОШ #1 с.Приволжье прошли мероприятия, приуроченные Дню Героев Отечества: онлайн-кинопоказ короткометражного фильма «Перерыв на кино», экскурсии в музей. Этот день призван не только напомнить о героических предках, но и выразить уважение к ныне живущим Героям.

В преддверии Дня Конституции РФ во всех классах ГБОУ СОШ #1 с.Приволжье прошли классные часы.
Учащиеся в различной форме знакомились с основным законом нашей страны, вспоминали о правах ребёнка, о долге каждого гражданина.

15 декабря команда ГБОУ СОШ#1 с.Приволжье «Максимус» приняла участие в областном фестивале эрудитов «Интеллект-63». Игры Фестиваля состояли из интеллектуальных заданий, отдельный блок которых был посвящен 170-летию Самарской губернии. Борьба была жаркой, каждая секунда на счету.

Чёрный Водяной Тигр – *символ активности, животных страстей и силы. Время его господства в качестве символа года будет периодом борьбы с обстоятельствами и самим собой. Однако, будут у него и любимчики, кто сумеет удачно влиться в общий поток и сохранять высокий ритм жизни. В целом, Водяной Тигр с уважением относится к тем, кто отстаивает свою точку зрения и не боится идти поперёк общепризнанных стандартов. А вот тишины и спокойствия под руководством Водяного Тигра ждать не стоит никому.*

- **Характер символа – решительный.** Тигр – этот существо, живущее в моменте, сиюминутными страстями и желаниями. Поэтому так сложно предугадать, каким будет его следующий шаг. Но можно быть абсолютно точно уверенными в том, что если он на что-то решился, то обязательно доведёт задуманное до конца.
- **Стихия года – вода.** Это обстоятельно положительным образом скажется на творческих способностях людей. Наступает время свободомыслящих, нестандартных личностей, тех, кто смотрит на этот мир не так, как остальные. Это благоприятное время, чтобы изменить то, что оставалось неизменным годами. Именно под влиянием водной стихии формируется новое мировоззрение, модные веяния, тренды в культуре, моде и стиле.
- **Цвет года – чёрный или синий.** Символизирует решительность и нестандартность. Наступает время смелых людей, которые отличаются от общей массы, тех кто плывёт не по течению, а против него.

НУ ТИПА МЯУ

В Рождество Христово
В тишине ночной
Счастье в дом заходит
С первою звездой.
На снежинках ангелы
Спустятся с небес,
Наступает время
Сказок и чудес.
На душе пусть станет
Чисто и светло,
Все мечты исполнятся
В Христово Рождество.

Над номером работали:

Главный редактор: Кривошеева Валерия Дмитриевна
Литературный редактор – Аббасова Ксения
Корректор- Кузнецова Влада
Корреспонденты- Овоян Жанна, Функнер Диана, Бажанова Алиса
Дизайнер, верстальщик – Хабибуллина Эльвира, Бажанова Диана

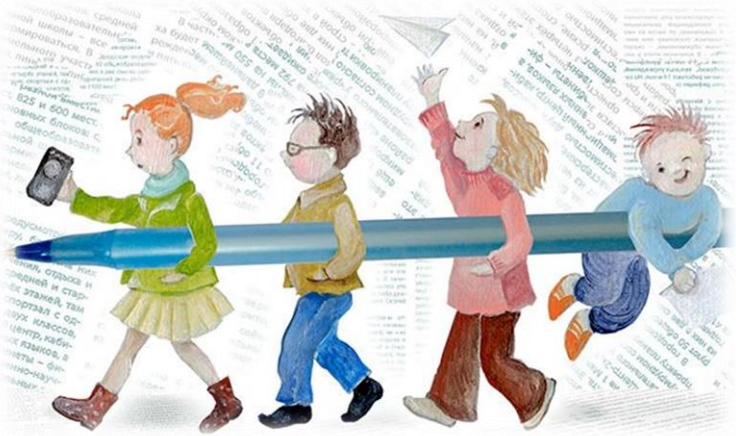

Наш адрес:
445560, с.Приволжье, ул.Парковая д.16 а, кабинет №305 http://schkola1priv.minobr63.ru/